

城市智能管理综合解决方案

城市智能管理综合解决方案遵循“一体两翼”研发策略，以智慧城市为主体，以地理信息平台 and XR 平台研发为两翼，致力于为城市智能管理提供有效的解决方案。

主体业务：



多源空间数据融合

- 融合地理场景数据，地理实体数据，释放数据潜能；



智能感知分析

- 物联网数据接入，实现大数据人工智能分析；



智慧场景应用

- 应用于土地、矿产、海洋、测绘、地质、交通、建筑等场景；



载体多样化显示

- 采用 VR/AR/MR 手段，颠覆传统数据浏览与展示的用户体验；

服务版块：

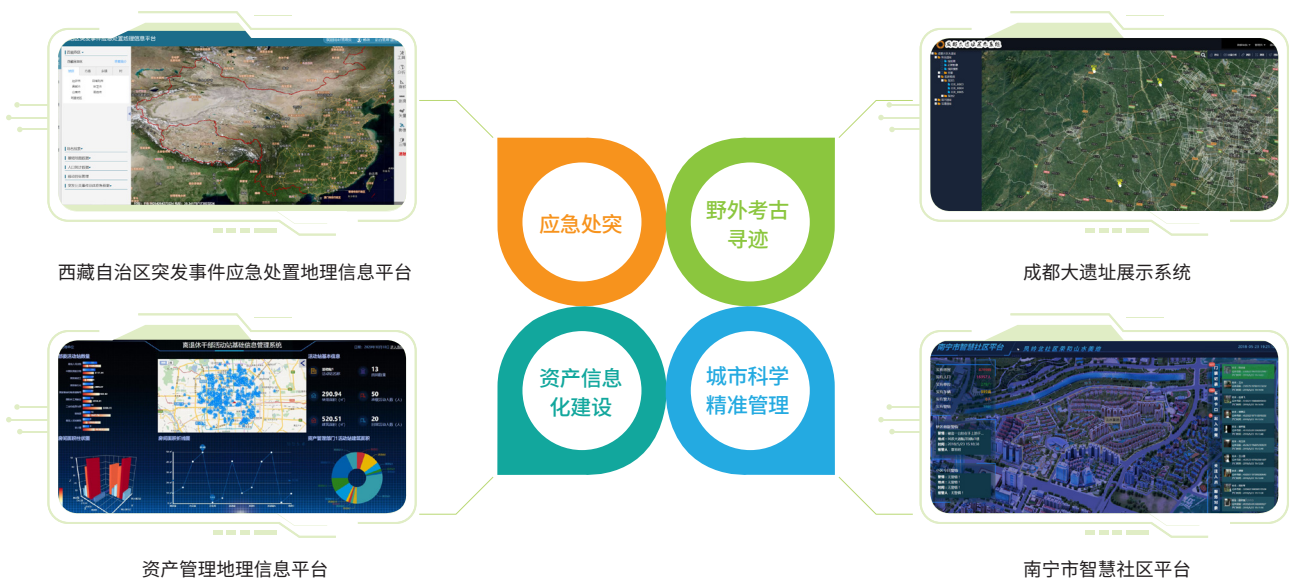



成都大遗址展示系统为成都市文物信息中心提供多源数据的统一管理。对市内鱼凫、宝墩、双河遗址的线划图、正射影像、视频、全景图片、倾斜模型五种数据进行数字化展示与传播，达到传递文化价值的目的。系统可为野外考古路径规划提供参考，节本增效。

系统特点：

- 多源数据融合展示
- 提供数据管理功能
- 便于外业考古人员寻迹
- 系统易于扩展，开放性



遗址信息

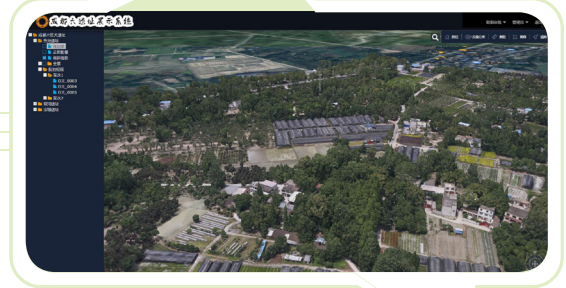

倾斜模型

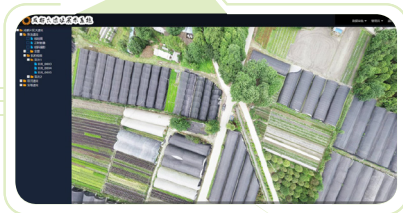

全景图片



线划图

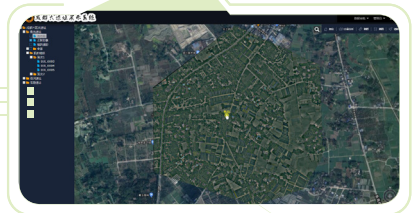

正射影像



航拍视频



方量分析

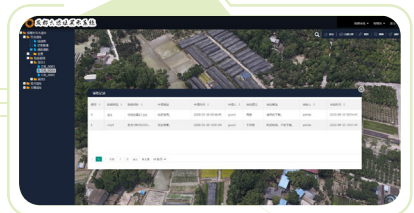

数据审批

资产管理地理 信息平台

资产管理地理信息 (AM-GIS) 平台为中央机关提供活动站人、地、证、时、物信息化管理解决方案，实现资源整合和信息融合，一键摸清家底。将活动站空间化呈现，表达效果简洁直观。平台能够对站内信息进行增删改查责基本操作，实现智能分析决策，达到全生命周期高效、智能、集约、科学全方位的管理效果。

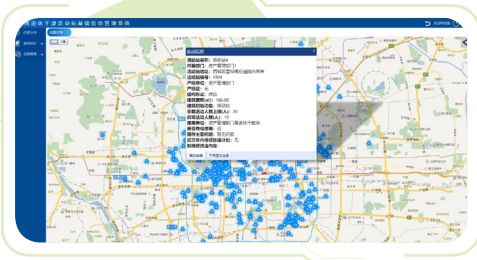

活动站信息查看

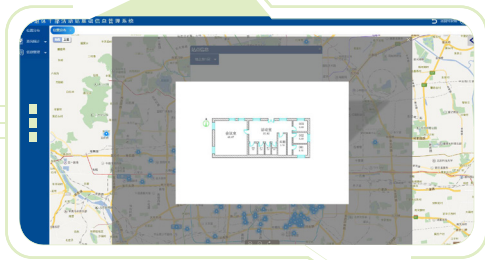

房产平面图查看

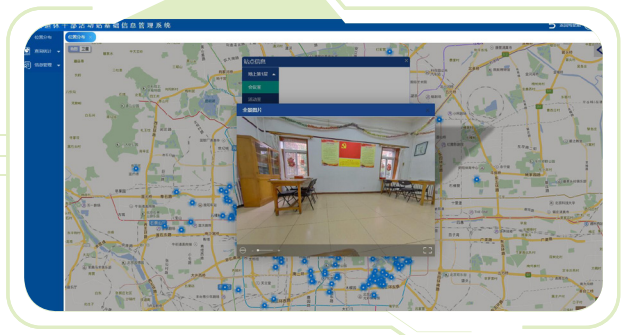

全景图查看

系统特点：

- 机关活动站 IOC
- 活动站位置分布
- 房间 / 人员查询分析
- 房间 / 人员信息管理

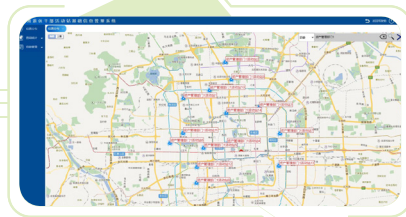

活动站搜索



活动站 / 房间查询

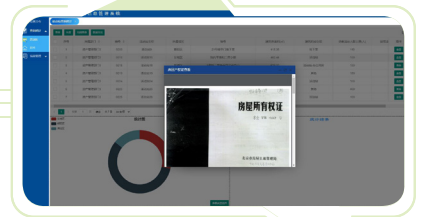

产权证查看

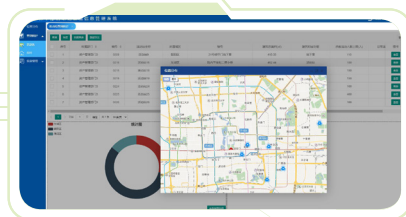

查询结果地图显示

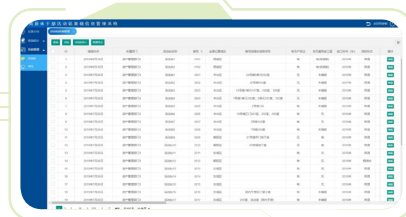

活动站 / 房间信息管理

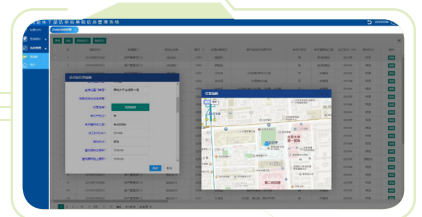

活动站信息编辑

南宁公安智慧 社区服务平台

南宁市智慧社区平台是与南宁市公安局合作，社区内建设 WIFI 热点采集、电动车防控地网、视频监控天网、智能感知物联网，电子围栏电网以及闸门禁等全域感知采集设施，旨在对凤岭北社区荣和山水美地微笑湾实现“底数清、情况明、智应用、惠民生”的应用示范性项目。

系统特点：

- 自主研发的三维空间引擎
- 情报研判一张图
- 警务一标三实管理

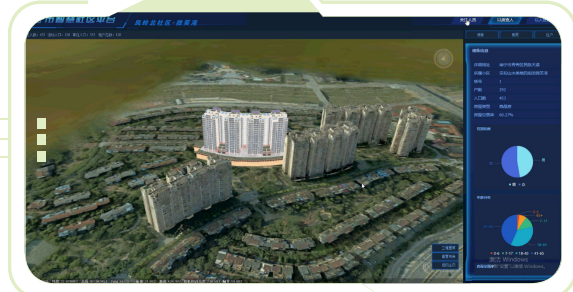

三维平台主界面



物联网接入



实有车辆信息



公安内网云搜



关注人员查看



以房查人



北京四维远见信息技术有限公司
BEIJING GEO-VISION TECH.CO.,LTD

地址：北京市丰台区南四环西路 188 号总部基地十一区 19 号楼 (100070)
电话：010-59795858 88279661
技术咨询：18810973536
传真：010-59795858-8001
邮箱：sales@jx4.com
网址：www.jx4.com



官方微信